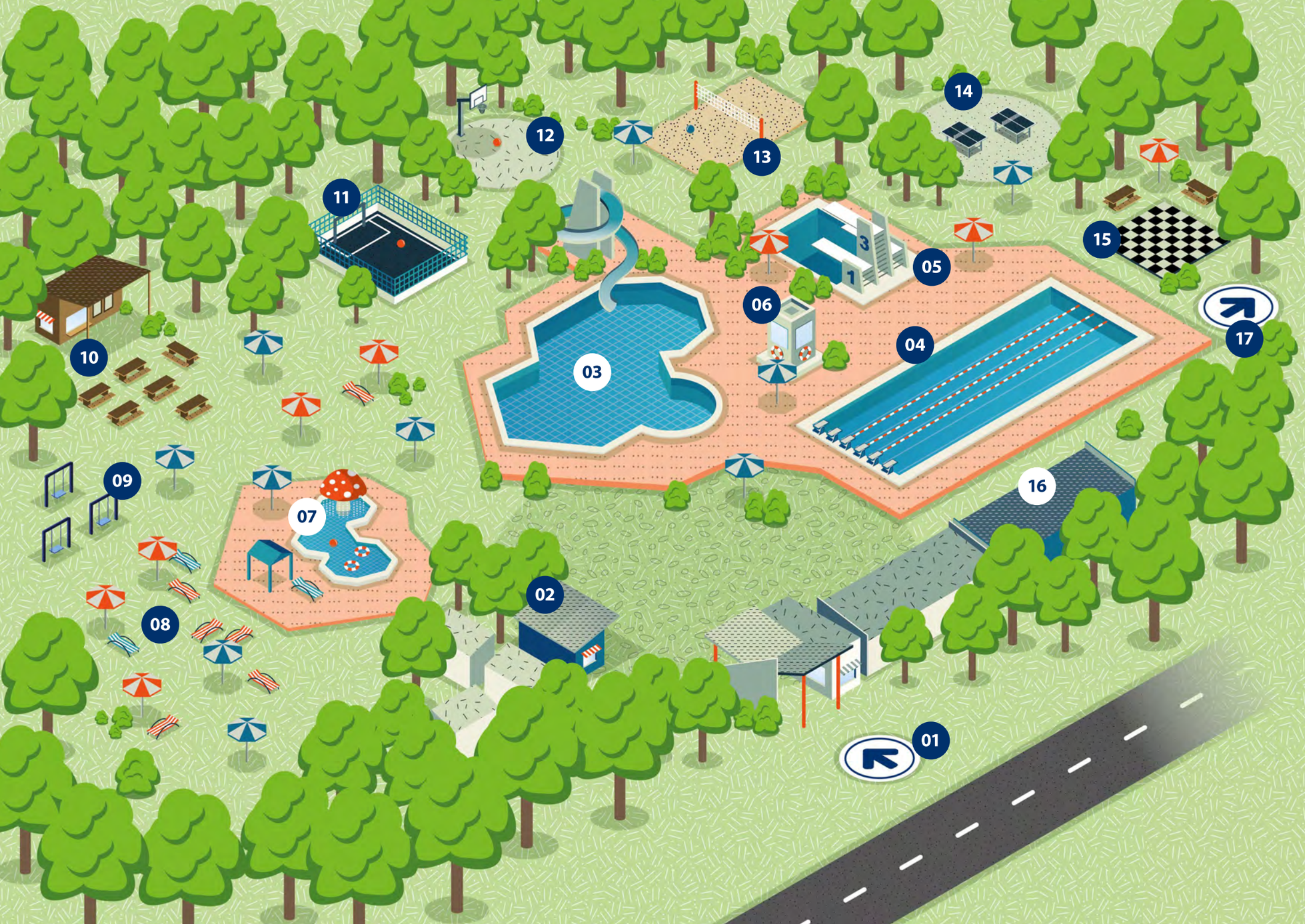

Wo ist was? - Lageplan

01 **Haupteingang** Angerstraße 10

02 **Kiosk**

03 **Spaßbecken** mit Rutschbahn

04 **Schwimmerbecken**

05 **Sprungbecken** mit Sprungturm

06 **Schwimmmeister**

07 **Kinderbecken** mit Delfin, Bachlauf und Wasserschleierpilz; Eltern-/Kindpavillon mit Wickelstation

08 **Liegewiese**

09 **Spielplatz**

10 **Biergarten**

11 **Soccerplatz**

12 **Streetball**

13 **Beachvolleyball**

14 **Tischtennis**

15 **Schach, Mühle, Dame**

16 **Umkleidekabinen, Sanitärbereich, Duschen, Wärmeraum**

17 **Zum Ausgang Walpersdorfer Straße**